

ABREVIATIONS :

- PROPRETE INTELLECTUELLE - Ce document est protégé par les droits d'auteurs conformément au Code de la propriété intellectuelle.
- DEMANDE DE PERMIS DE CONSTRUIRE - Ce document est exclusivement destiné dans le cadre réglementaire des différentes demandes d'urbanisme : permis de construire, permis d'urbanisme, permis de déposer et autorisation préalable. Ce document ne peut constituer un document d'appel d'offres. Au même titre, il ne peut être considéré comme un plan d'exécution.
- APRES DEBATS ET MARCHES DE TRAVAIL - Ce document est exclusivement établi dans le cadre d'un appel d'offres. Les informations contenues dans ce document sont données à titre indicatif, il appartient à l'homme de l'art d'effectuer l'étude de faisabilité, les analyses et modifications qui s'établissent nécessaires au bon fonctionnement et à la tenue dans le temps des ouvrages et équipements dans le respect des règles en vigueur. A ce titre, il ne peut être considéré comme un plan d'exécution. Suite au cadre du marché de travaux l'entrepreneur s'engage à fournir ses plans d'exécution pour passer l'architecture et l'approbation du bureau de contrôle.

LEGENDES	
Structure	Structure
Menuiserie	Menuiserie
Peinture	Peinture
Revêtement	Revêtement
Plafond	Plafond
Plancher	Plancher
Isolation	Isolation
Vitres	Vitres
Carrelage	Carrelage
Ciment	Ciment
Bois	Bois
Verre	Verre
Alu	Alu
Chaux	Chaux
Enduit	Enduit
Colles	Colles

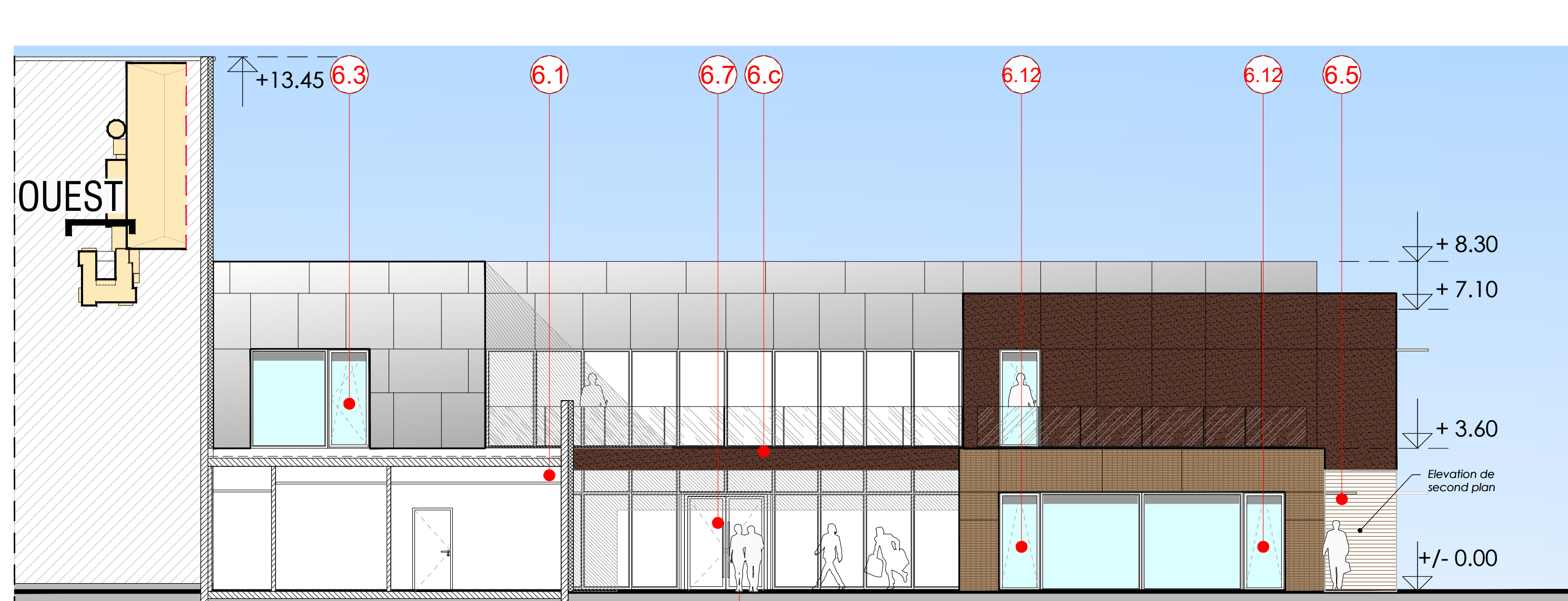
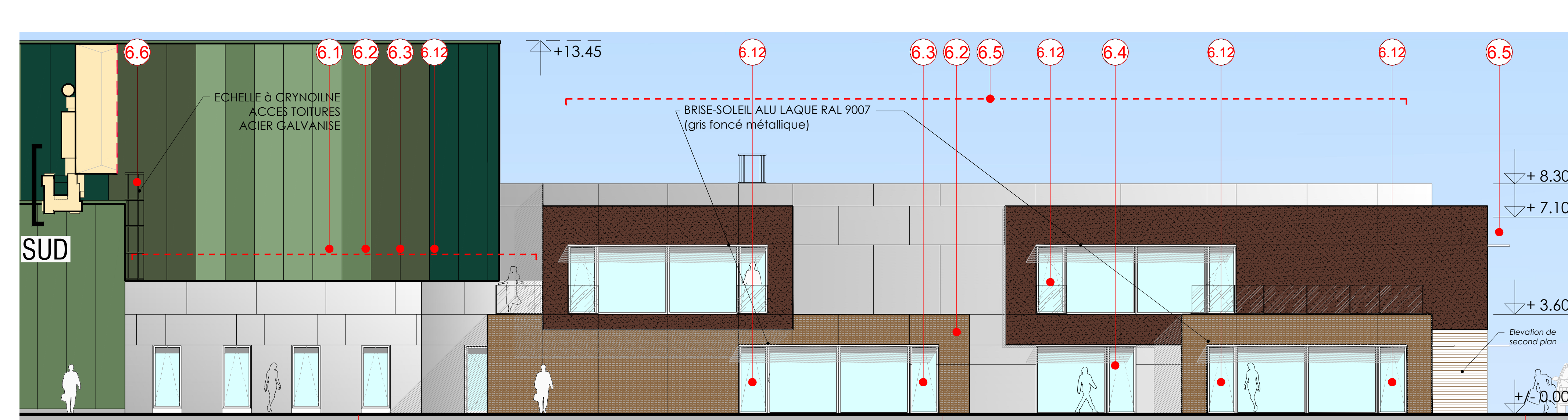
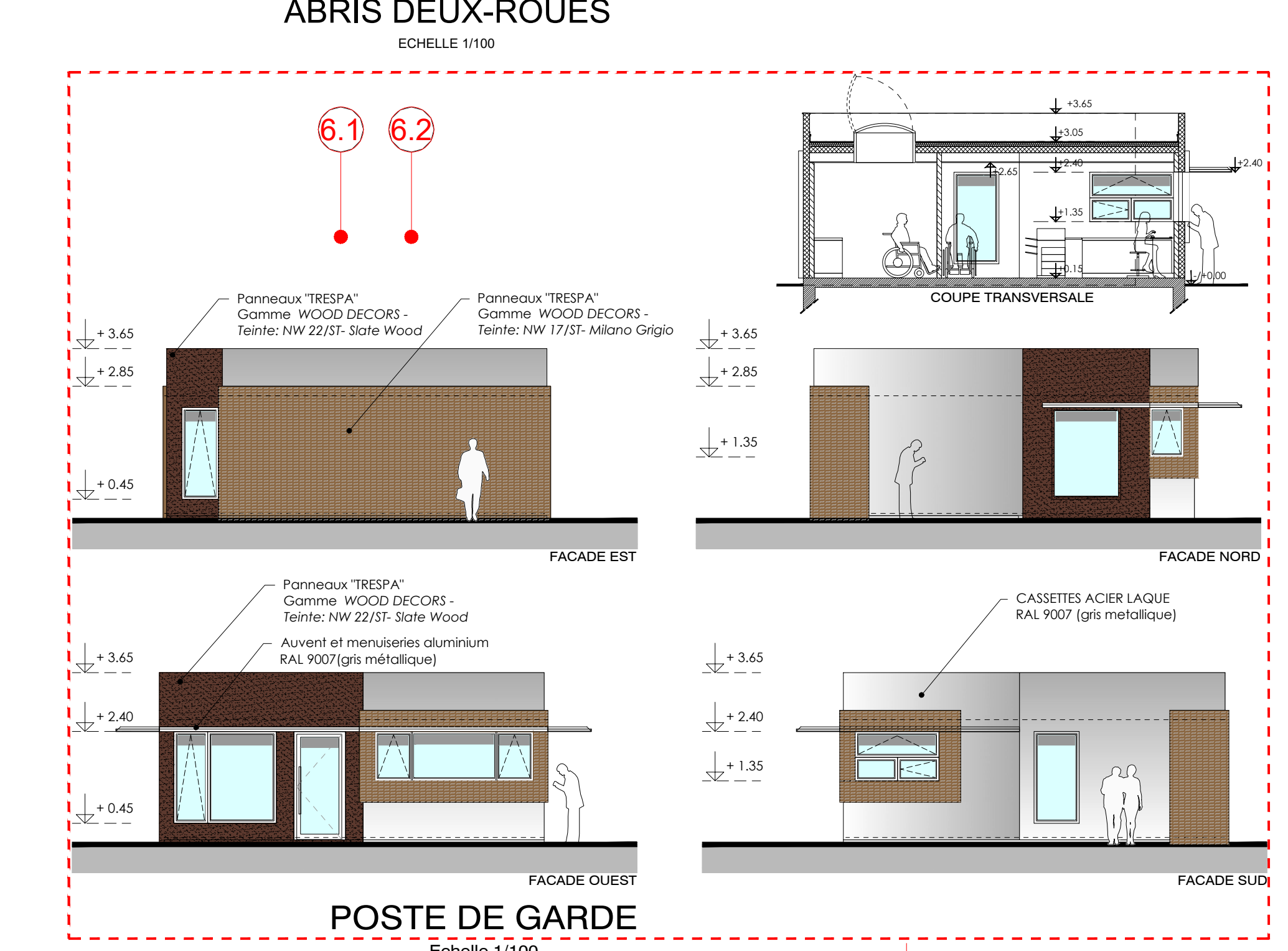
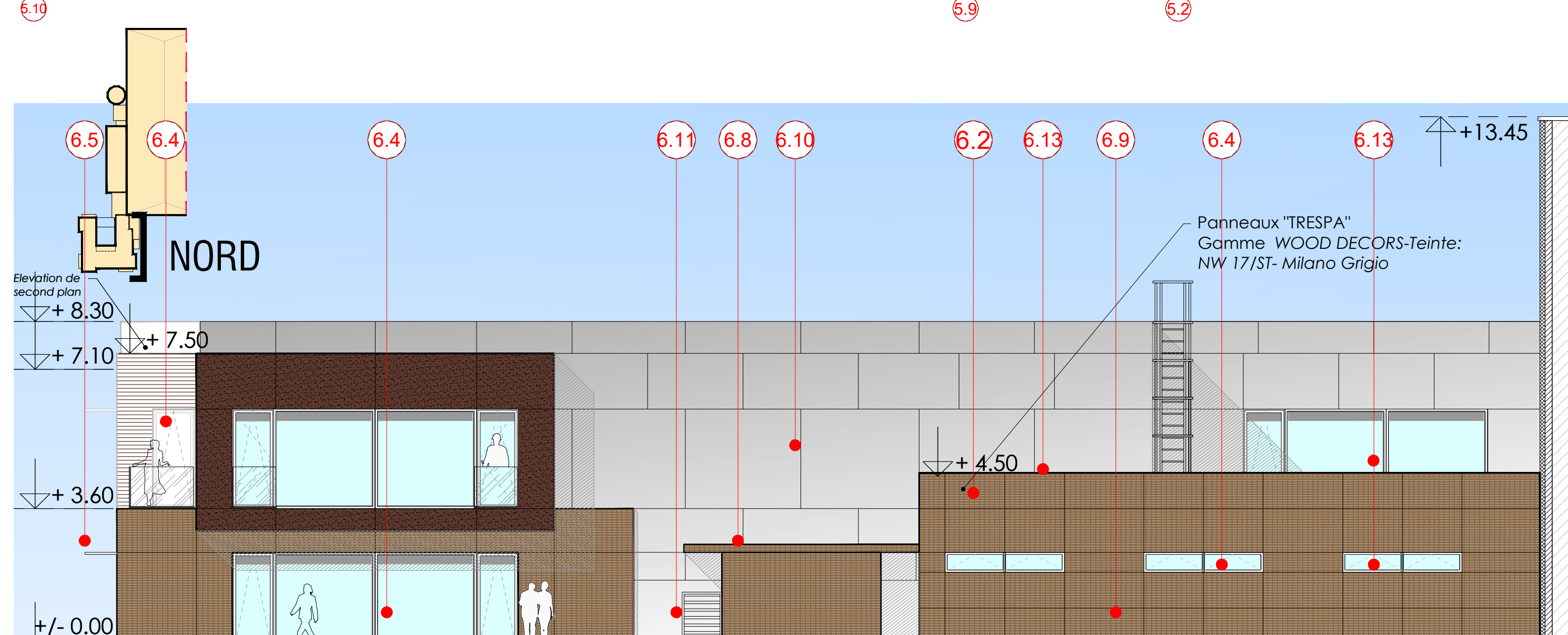
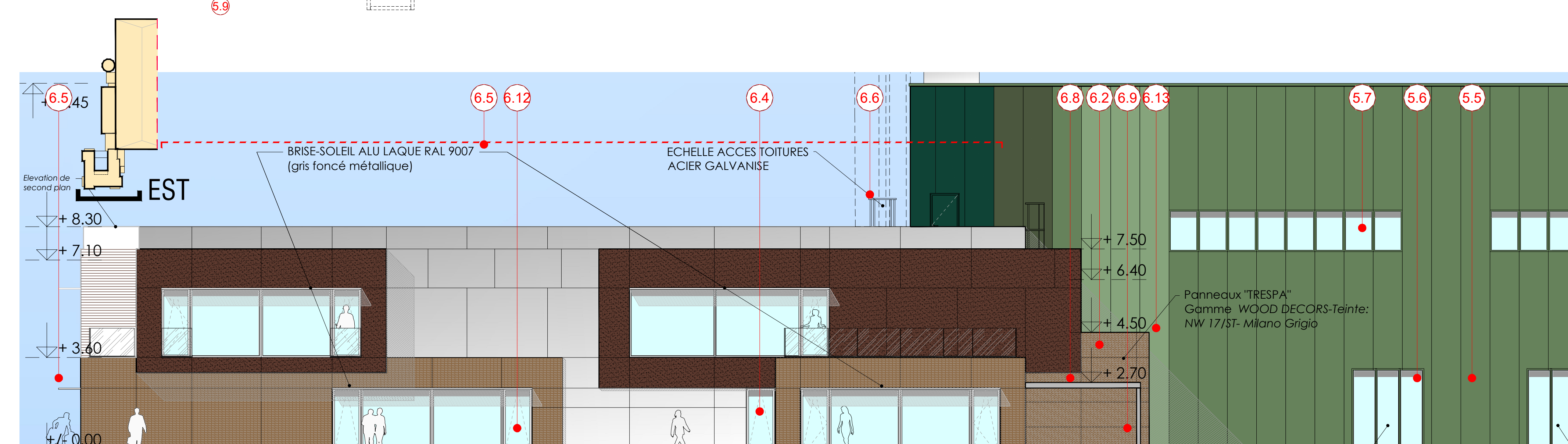
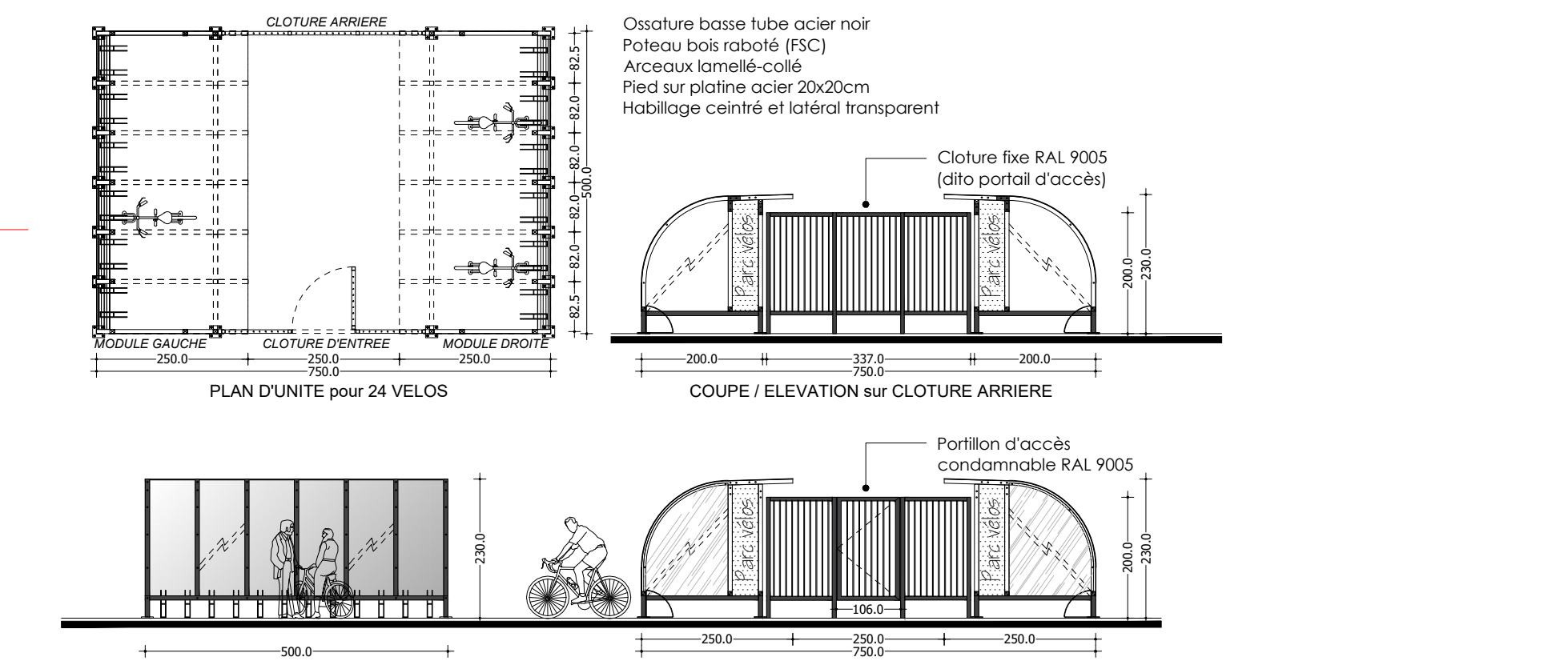
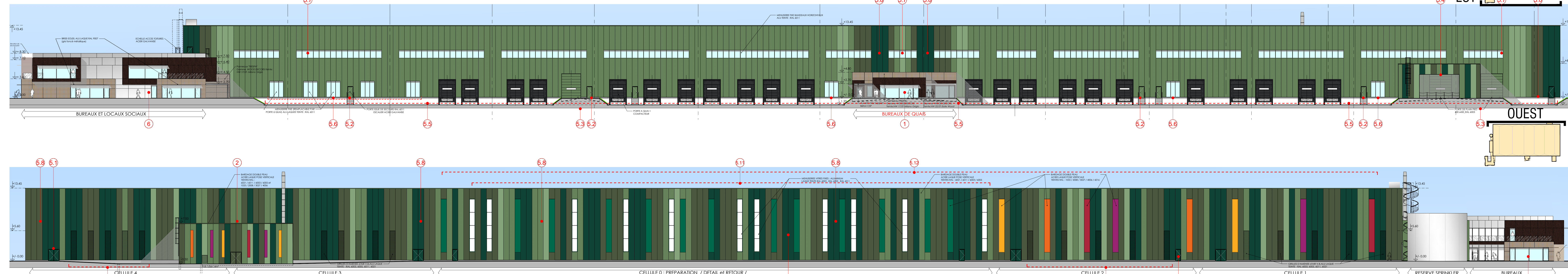
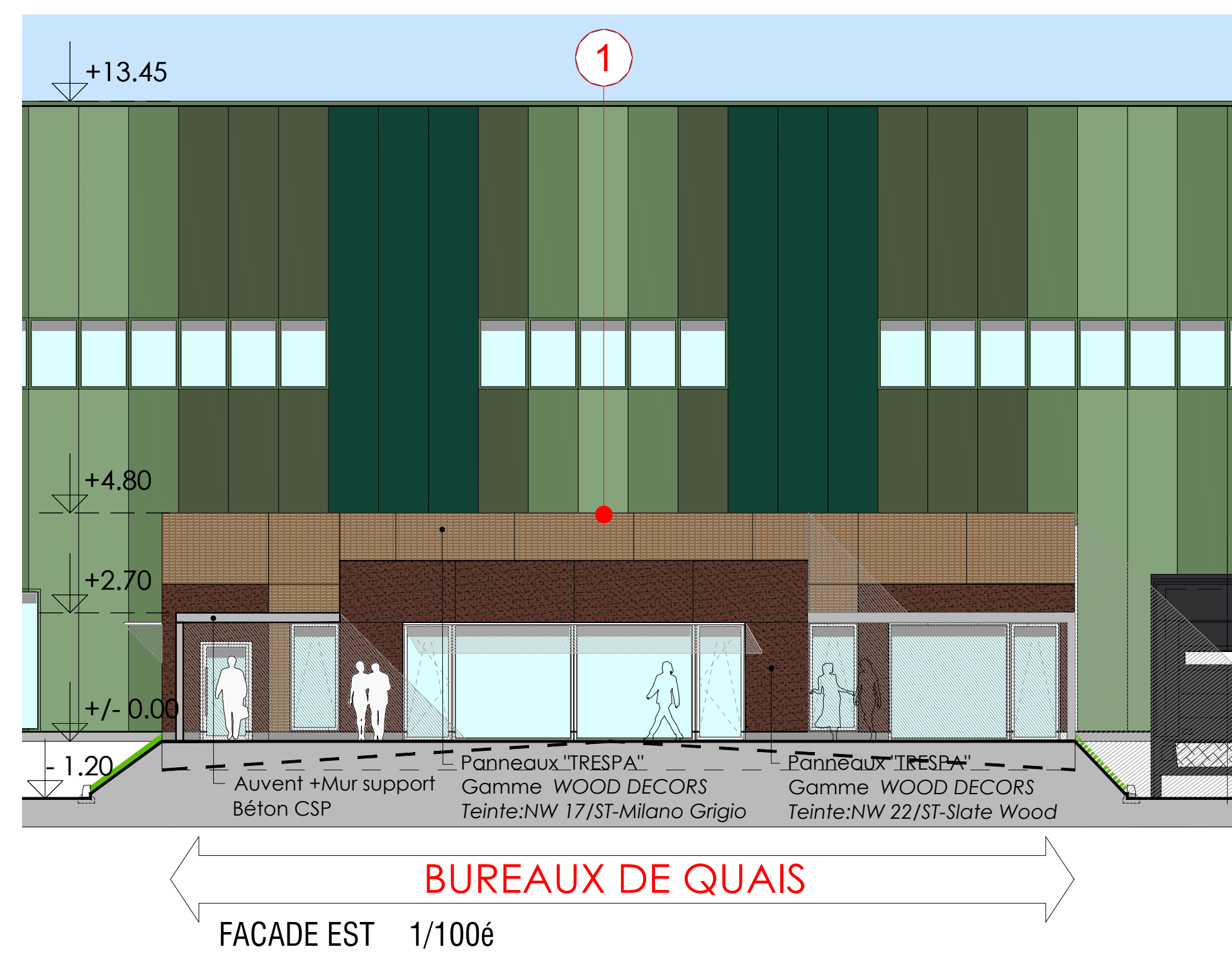

Commune de VENNECY
Lotissement COSMETICPARK®
DEMANDE DE PERMIS DE CONSTRUIRE MODIFICATIF
N° PC 45333 20 T0003 délivré le 20/05/2020
LOT B.2 (Subdivision du Lot B)

FACADES

DEMANDEUR AREFIM Foncière en Immobilier d'Entreprise	DEVELOPPEUR JBD INTERPRET
ARCHITECTE A26	BUREAU ETUDE ICPE SD ENVIRONNEMENT
ARCHITECTE PAYSAGISTE GC	
AFZAIRE 1531-5	ECH. : 1/250 1/100
PHASE PCM n°1	DATE : 2020.06.15 DESSIN PAR : CT VERIFIE PAR : TG
	PCM 5 F INDICE 0

20, Rue Bavette - 91101 - Reme
Tel. +33 (0)1 30 52 07 30

53, Rue Claude Jutra - 75009 Paris
Tel. +33 (0)1 74 30 36 42

10119 bis, Avenue Léon Gaultier
95120 Montmoye
Tel. +33 (0)1 40 94 10 04

105 bis Rue de Vaugirard - 75015 PARIS.
Tel. +33 (0)1 56 54 33 99